

EVA CRUTZEN, OPSLAAN ALS

Technische lijst DEFINITIEF

Betreft: Technisch fiche 'Eva Crutzen, Opslaan Als'

Datum: 23-1-2018

Beste Hoofd Techniek,

Binnenkort komt de voorstelling 'Opslaan Als' van Eva Crutzen naar uw theater. In deze brief vindt u informatie over de voorstelling.

Algemeen:

Technici	: Eelke Slooten
Telefoon	: 06 14126739
E-mail	: eelke@theatervogels.nl
Speelperiode	: December 2017 – Juni 2018
Aankomst techniek	: 13.00 uur (tenzij anders afgesproken)
Aantal Technici	: 1
Benodigd aantal technici van theater	: 1 (het liefst 2)
Aankomst speler	: 16.00 uur
Duur voorstelling	: 1,5 uur
Pauze	: NEE
Geschatte bouwtijd	: 4 uur
Afbouwtijd	: 60 min.

Toneel:

Fond	: Zwart
Horizon	: NEE
Zijzwart of poten	: Poten
Balletvloer	: Zwart
ROOK	: JA (hazer)
Effecten	: JA, Stroboscoop
Minimale speelvlak	: 4m hoog / 8m breed / 6m diep

>>>>volgende blz

Geluid:

Nemen zelf mee:

- LS 9 Yamaha geluidstafel
- 1 X zender 630 – 636 MHz
- 1 X SM 58
- 1 X ebleton + laptop toneel
- 2 X Laptop
- 6 X surround speaker (voor in de zaal)
- 6 X statief voor de speakers
- 1 X Versterker voor surround
- 2 X geluidkaart

Nodig van het Theater:

- PA (Het liefst cluster en SUB apart)
- 2 X monitor
- 1 X handheld (INDIEN NIET AANWEZIG GRAAG CONTACT OPNEMEN)
- Multi kabel van podium naar de techniek

Licht:

Nemen zelf mee:

- lichttafel
- Stroboscoop
- 2 X Striplight

van het Theater:

- DMX 5 polig
- Zie lichttekening voor armaturen

Video:

JA. Wordt aangestuurd vanaf de techniek met een COAX kabel
Wij nemen alle video materialen zelf mee.

Er is een ophangpunt nodig op 6m afstand van het achterdoek

Rook:

Indien aanwezig maken wij graag gebruik van een hazer

>>> Volgende blz

Decor:

Wit doek van 7m hoog en 4m breed
Standaard voor de ebleton
Klein tafeltje
proppen

Bijzonderheden:

- Kledkamer voorzien van stromend warm en koud water, douche, spiegels, voldoende verlichting en een schone, droge handdoek.
- Licht en geluid worden door 1 technicus vanuit de zaal bediend.
- Indien er geen draadloze handheld aanwezig is graag contact opnemen

Mochten er aan de hand van deze informatie enige vragen, opmerkingen of problemen optreden schroom niet om contact te zoeken met Eelke Slooten (telefonisch of mail).

Tot ziens in uw theater.

Met vriendelijke groet,

Eelke Slooten

Lichtplan: >> volgende BLZ

Theater  **Vogels**

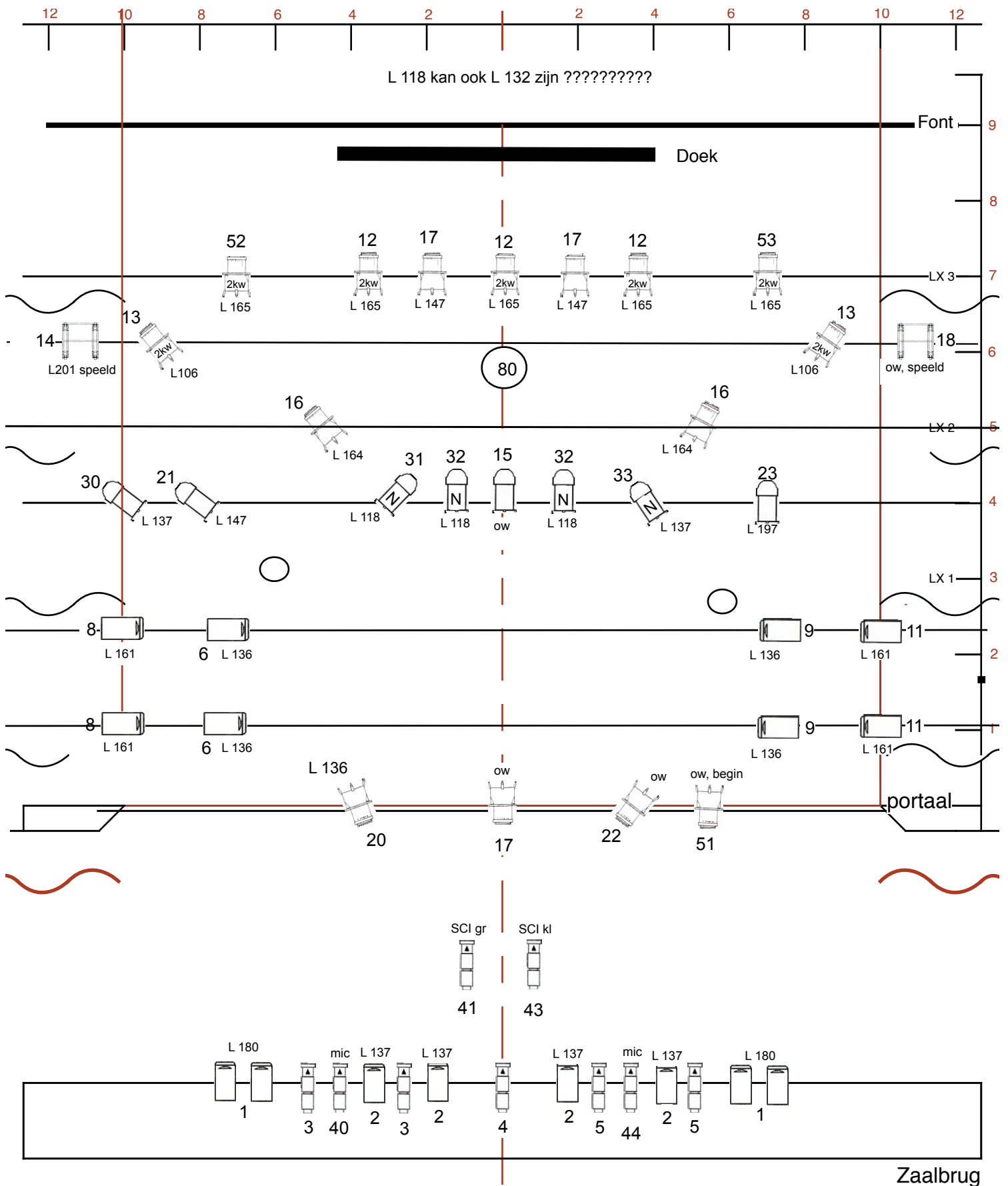

Strobo
256=250
257=251

- Fresnel
- PAR
- Profiel
- Horizon
- vloerstatief

OPSLAAN ALS, EVA CRUTZEN

Copyright

Theater Vogels

Productie Risico Inventarisatie en - Evaluatie

1. Productiegegevens

Productie : Opslaan Als
Gezelschap : Eva Crutzen
Impresariaat : Senf
Agentschap : Ine de Boer

2. Locatiegegevens

Naam Theater : _____
Adres : _____
PC & Plaats : _____
Telefoonnummer : _____

Directie : _____
Toneelmeester : _____
Hoofd techniek : _____
VG&W gedelegeerde : _____

3. Gezelschapsgegevens

Naam Gezelschap : Eva Crutzen
Impresariaat : Senf
Tel. : 0105923155
Fax : _____
E-mail : huub.van.den.heuvel@senf.nl

4. Algemene Verantwoordelijkheden

Het theater is verantwoordelijk voor:

- Arbeidsomstandigheden en veiligheid op de werkplek
- Veiligheidsinstructie van huistechnici
- Toestand van het gebouw, vaste installaties en inventaris
- Gedrag van huistechnici

Het gezelschap is verantwoordelijk voor:

- Veiligheidsinstructie gezelschapstechnici
- Verzenden van juiste technische informatie over de productie
- Certificering van materiaal en apparatuur
- Veiligheid van ingehuurd materiaal
- Toestand van alle materialen en apparatuur van de productie
- Gedrag van gezelschapstechnici
- Adequate instructie aan de huistechnici m.b.t. opbouw, repetities, uitvoering en afbouw van de productie

5. Planning en uitvoering arbeidstijden

Het theater, het gezelschap en producent/impresariaat zijn verantwoordelijk voor het handhaven van de wet op werk –en rusttijden zoals deze in Nederland geldt. Het gezelschap moet hierover voldoende geïnformeerd zijn.

Aankomsttijd techniek	: 13:00
Aantal technici gezelschap	: 1
Aankomsttijd artiesten	: 16:00
Aantal artiesten	: 1
Geschatte bouwtijd	: 4 uur
Geschatte speeltijd(en)	: 90 min
Pauze	: nee
Geschatte afbouwtijd	: 1 uur

5. Uitvoering décor

Is er sprake van grote gewichten?	nee
Totaal gewicht?	100 kg
Gewicht van het zwaarste deel?	+ - 30Kg
Zijn er (til)hulpmiddelen aanwezig?	Ja, flightcase
Zijn er gewichten aangegeven?	nee
Is er sprake van rigging?	ja
Omschrijving	
Grootste puntlast(en)?	20 kg
Zijn decorstukken brandvertragend uitgevoerd?	ja

6. Werken op hoogte

Is er gedurende de opbouw, voorstelling of afbouw sprake van werken op hoogte? Ja

Is er in gecertificeerde valbeveiligingsmiddelen voorzien? Nvt

7. Speciale effecten

Gebruik van:

Open vuur, brandbare gassen? Nee
Omschrijving : _____
Veiligheidsmaatregelen : _____

Verbrandingsmotoren? Nee
Omschrijving : _____
Veiligheidsmaatregelen : _____

Pyrotechnisch materiaal? Nee
Omschrijving : _____
Veiligheidsmaatregelen : _____

Rook/nevel/mist? Ja
Omschrijving : Hazer
Veiligheidsmaatregelen : _____

Wapens? Nee
Omschrijving : _____
Veiligheidsmaatregelen : _____

Vliegen van acteurs / personeel? Nee
Omschrijving : _____
Veiligheidsmaatregelen : _____

effecten? JA
Omschrijving : Stroboscoop. Ook op donkere momenten
Veiligheidsmaatregelen

Agressieve dieren?	Nee
Omschrijving	: _____
Veiligheidsmaatregelen	: _____
Langdurig hoog geluidsniveau (> 80 dBA)?	JA
Omschrijving	: _____
Veiligheidsmaatregelen	: _____
Kans op vallen of springen van hoogte?	Nee
Omschrijving	: _____
Veiligheidsmaatregelen	: _____
Gevaar voor knellen (bijv. bij toepassing hydraulica)?	Nee
Omschrijving	: _____
Veiligheidsmaatregelen	: _____
Doen er kinderen mee in de voorstelling?	Nee
Is er toestemming van ministerie van SZW?	Nvt

9. Handtekeningen

Theater

Gezelschap

Impresariaat